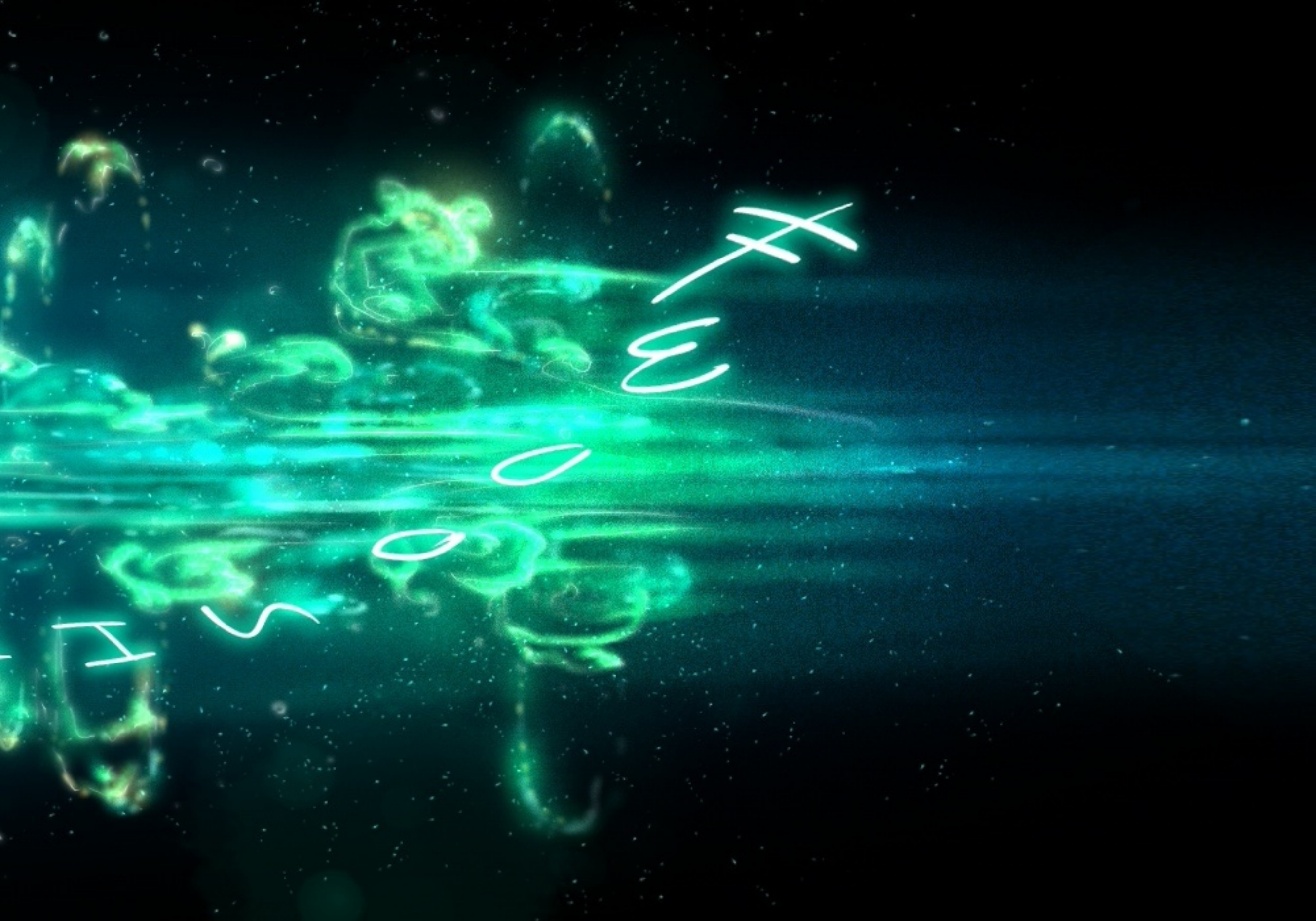

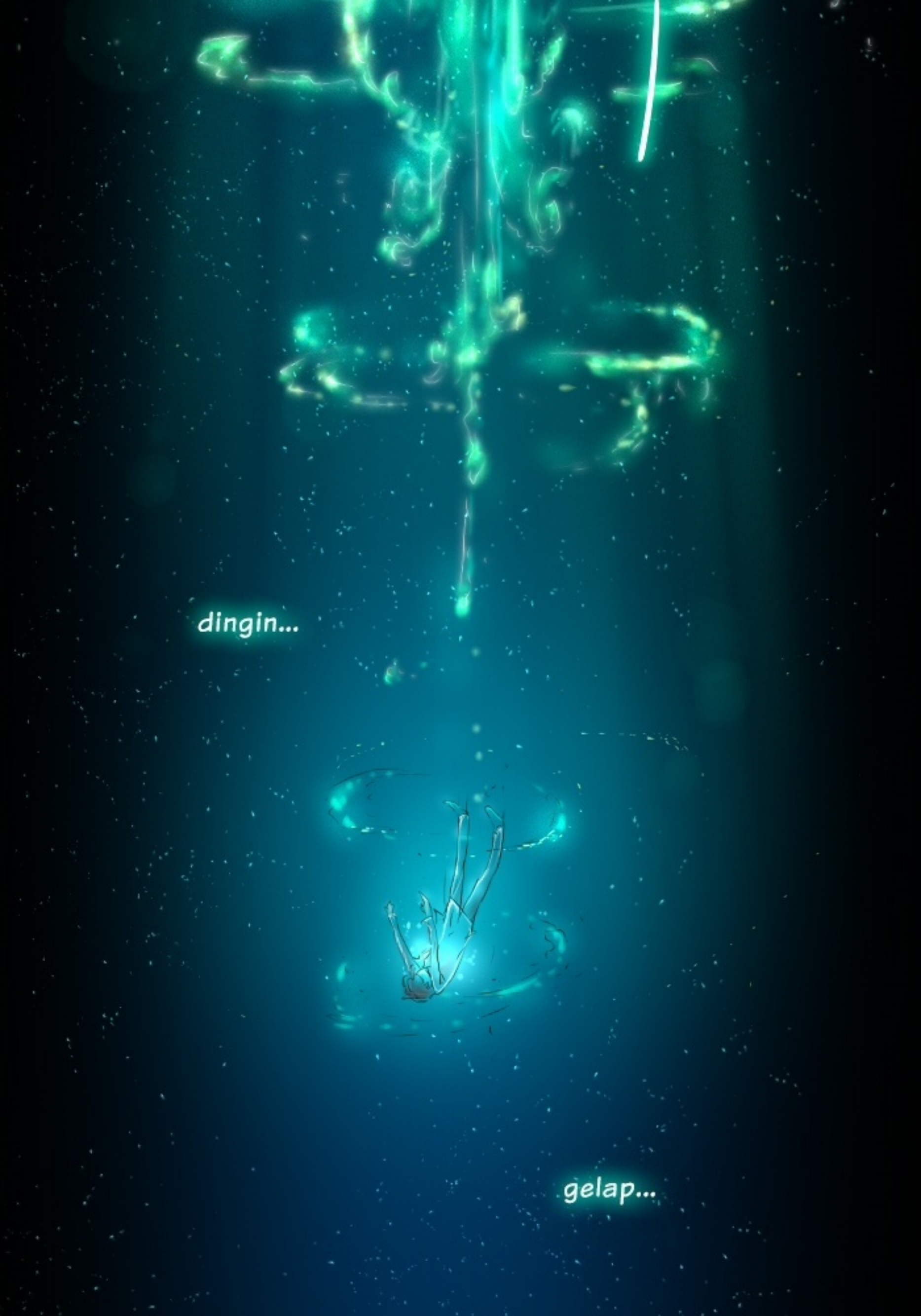
dingin...
gelap...

Ah...
benar juga ya..
BLUB~
aku...

sudah mati...
Apa ini...
jalan menuju dunia lain...?

HAH

Flash—

....!

cahaya...?

Raillo...
Saash-!
....!!

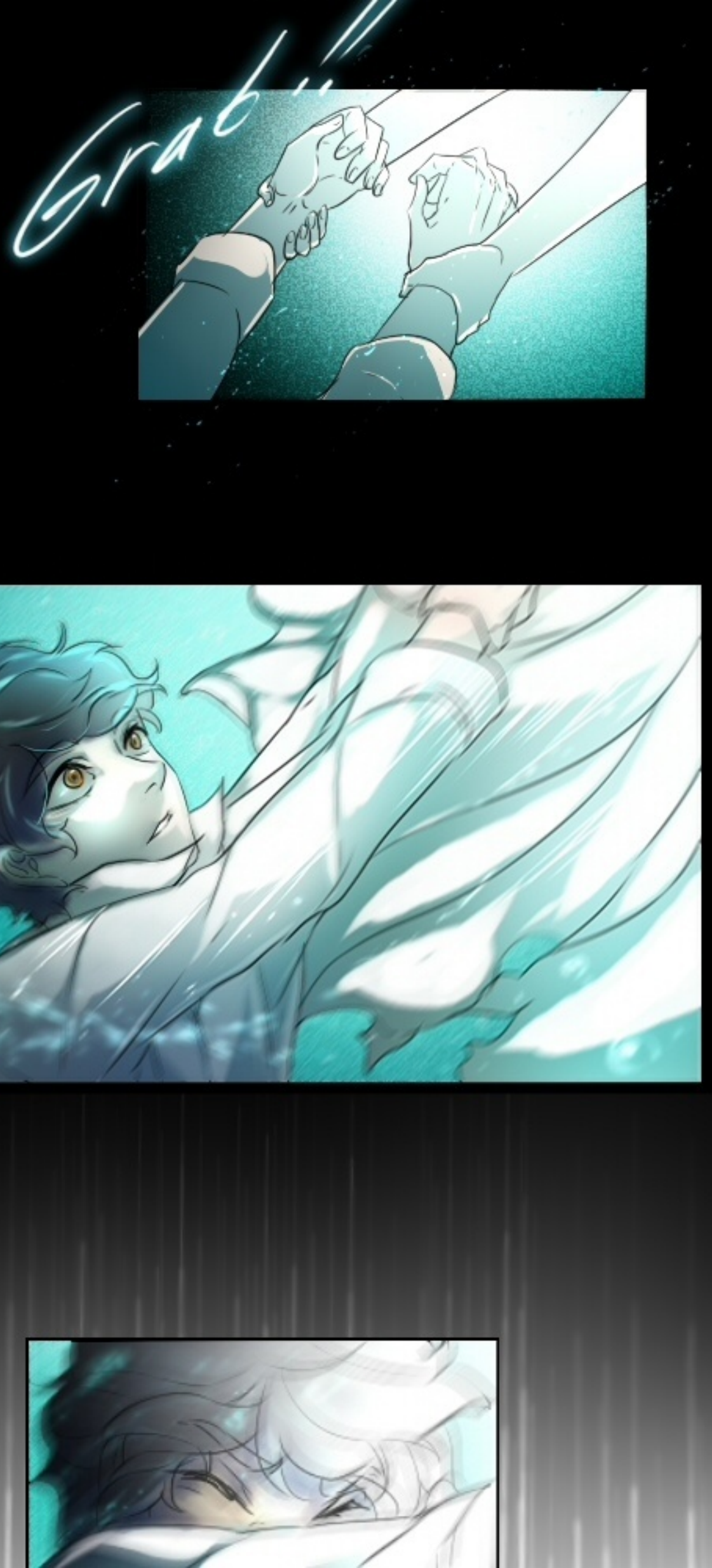
Grab!!

pyashh---!

Railo!

HAHAHA!

SELAMAT DATANG LAGI DI DUNIA!

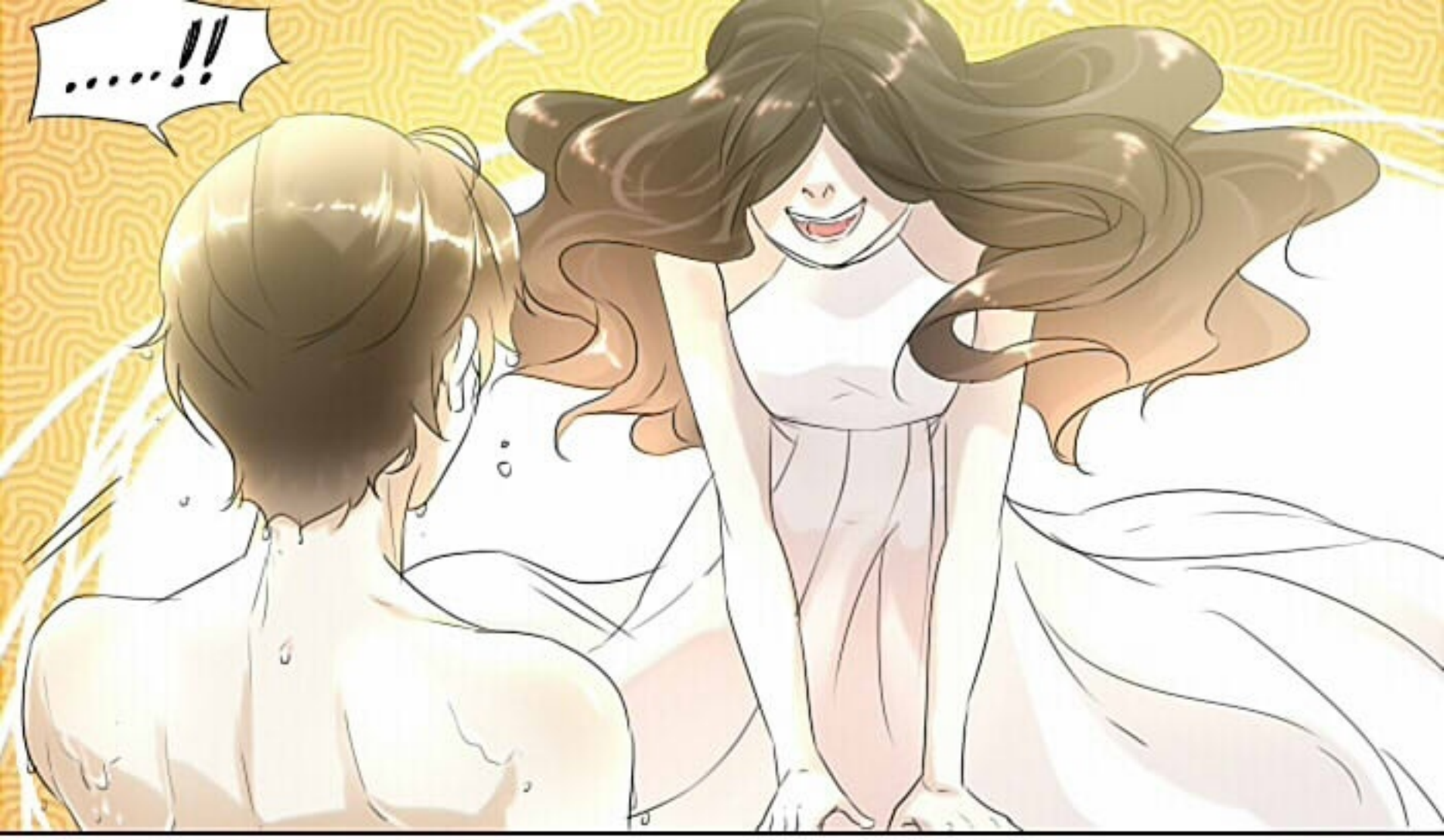

Episode 1 - Terbangun kembali

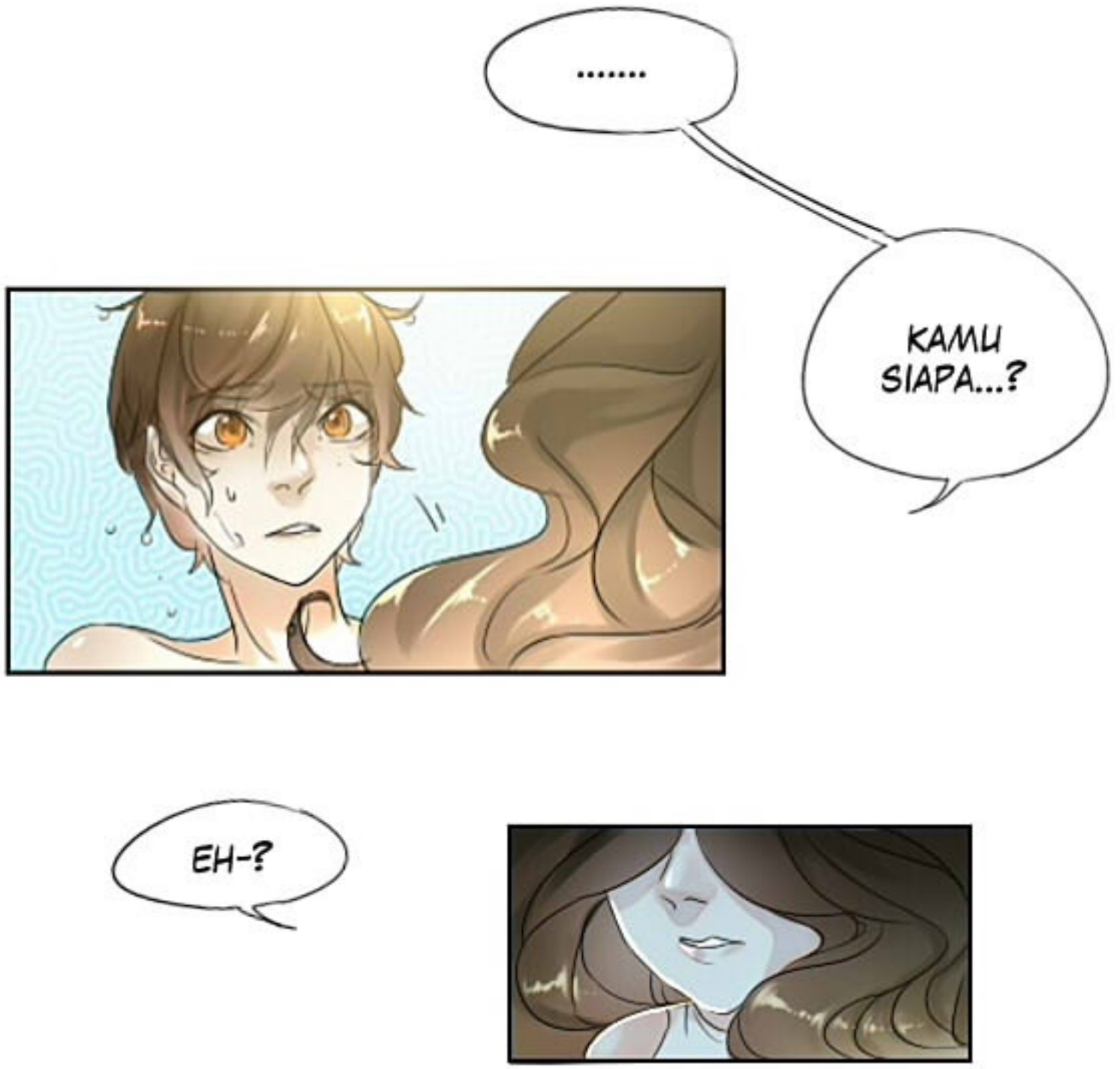
.....
KAMU SIAPA...?
EH-?

JANGAN-
JANGAN-!?

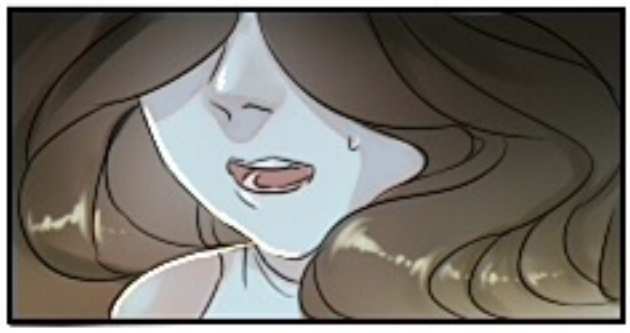

KAMU NGGAK
INGAT AKU-!?

M- MASA LALUMU
GIMANA!? KAMU INGAT
MASA LALUMU!?

HILANG
INGATAN-!?

NGGAK TAU..

LAGIAN TEMPAT
INI.... DISTRIK PER
BELANJAAN-!?

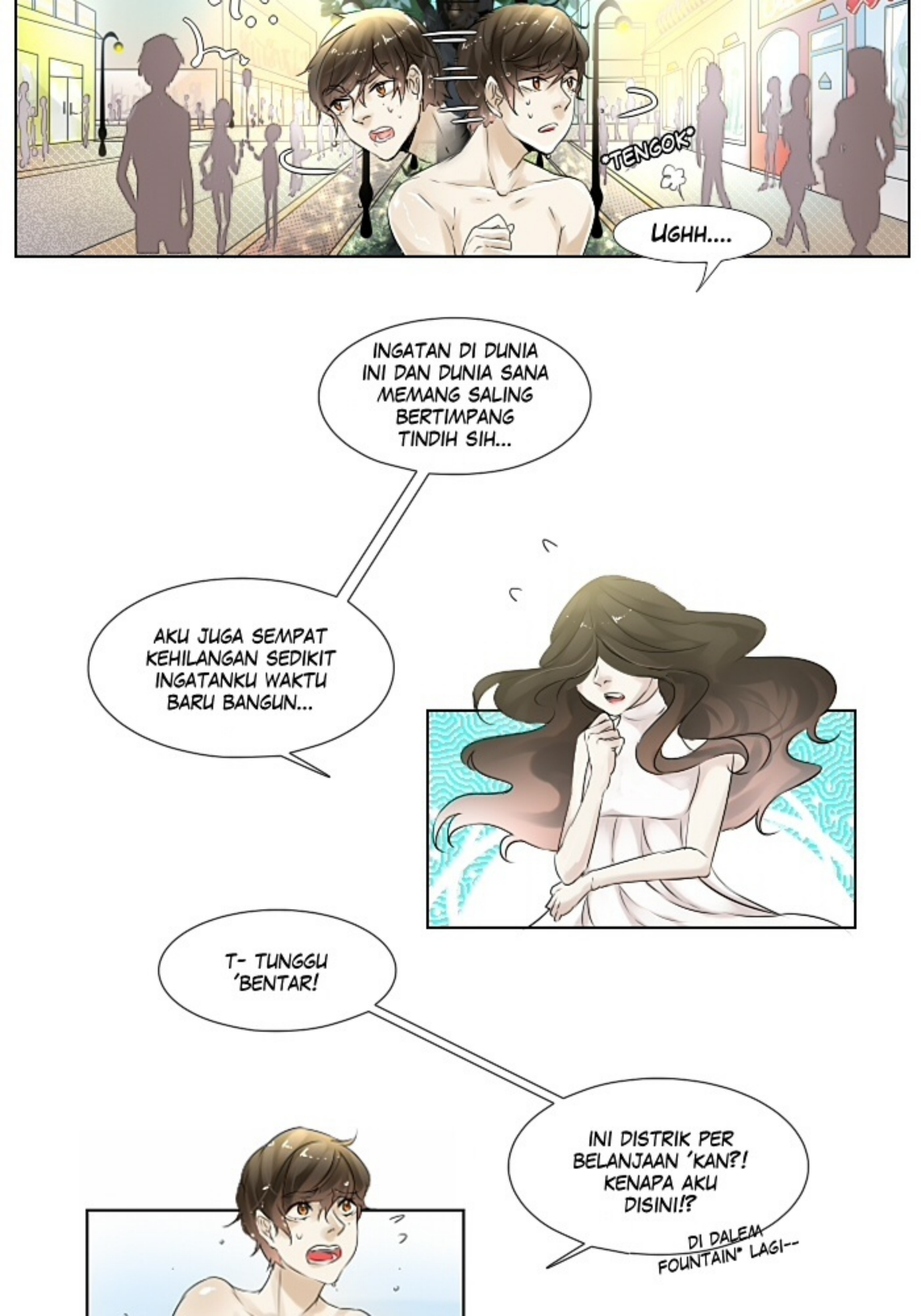
UGHH....
'TENGOK'
INGATAN DI DUNIA INI DAN DUNIA SANA MEMANG SALING BERTIMPANG TINDIH SIH...
AKU JUGA SEMPAT KEHILANGAN SEDIKIT INGATANKU WAKTU BARU BANGUN...
T- TUNGGU 'BENTAR!
INI DISTRIK PER BELANJAAN 'KAN?! KENAPA AKU DISINI!?
DI DALEM FOUNTAIN* LAGI--

YHA- KALO ITU...!

SEBELUM KUJELASKAN SEBAIKNYA KAMU PAKE BAJU DULU~!

he he

.....???!

PAKE BAJU...?

TADI KAN PAKE...

SPLASH

...!!

(TAP)

Guahh!?
PSSH—!

BUGIL!!!

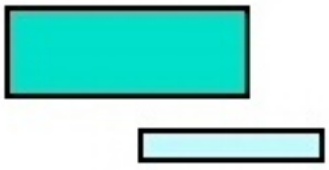

.....LO

RAILO....!

RAILO-!?

DENGERIN GAK SIH' !?

Tok!

DENGERIN DONG! PENJELASAN INI PENTING BUAT "KEBERADAAN"-MU TAU!!

IYA - IYAAA.... INI JUGA DENGERIN...

KOK SAKIT YA? BUKANNYA AKU

UDAH MATI?

.....

※ JET LAG

....BOLEH....
...DIULANG....?

MAAF....

....NAMAKU...
PANGGIL SAJA... BULAN...
SECARA FISIK AKU TERLIHAT LEBIH MUDA DARIMU
TAPI AKU MENINGGAL LEBIH DULU, JADI BISA DIBILANG AKU SENIORMU.

JANGAN HARAP AKU BAKAL NGULANG SEMUA PENJELASANNYA!

HMPH!!

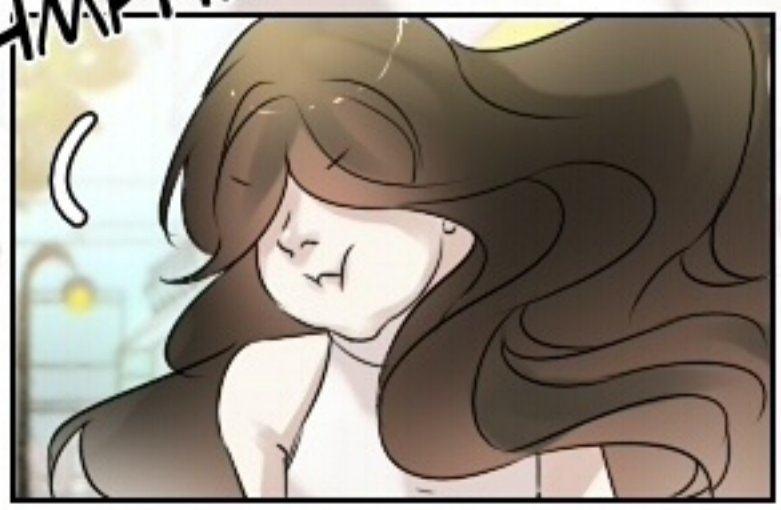

.....

MAAF....

.....

KENAPA?

KAMU MASIH NGGAK PERCAYA KALO KAMU UDAH MATI?

BUKAN GITU--

TARIK-!

AH-!?

DORONG-!!

.....!!

SSSFF--

!

.....
SSK-!
HIIIIHH!!
IYAAA!! AKU PAHAM AKU UDAH MATI!!
JANGAN LAKUKAN ITU LAGIII--!!
?
RASANYA TETEP ANEH- KALO ORANG LANGSUNG NEMBUS BADANKU GITU!!!
TERIMA AJA!!
KAMU TAU?
WUJUDMU BISA 'UTUH' DAN 'BERSIH' ITU KARENA KAMU
marah

ITU, KARENA KAMU PUNYA TEKAD YANG KUAT UNTUK TETAP 'ADA'!

marah

ITU JUGA BERARTI 'URUSAN' KAMU DI DUNIA TERLALU BERAT UNTUK KAMU TINGGAL!

MENGERTI?!

NN.

Angguk

TERUS KAMU BILANG KAMU SAMA SEKALI NGGAK INGAT INGATAN MASA HIDUPMU-!!?

NGIMANA MAU NYELESAIN 'URUSAN'MU DI DUNIA INI-!!?

UGH...

YANG AKU INGAT...

CUMA NAMAKU... DAN KALO AKU MATI GARA-GARA PENYAKITKU...

ITU DOANG...

TAPI SATU !

PERTAMA-TAMA KAMU HARUS 'NERIMA' KALO KAMU UDAH MATI !

DENGAN MENERIMA KEMATIANMU, TUBUHMU AKAN TETAP 'UTUH' DAN 'NETRAL'!

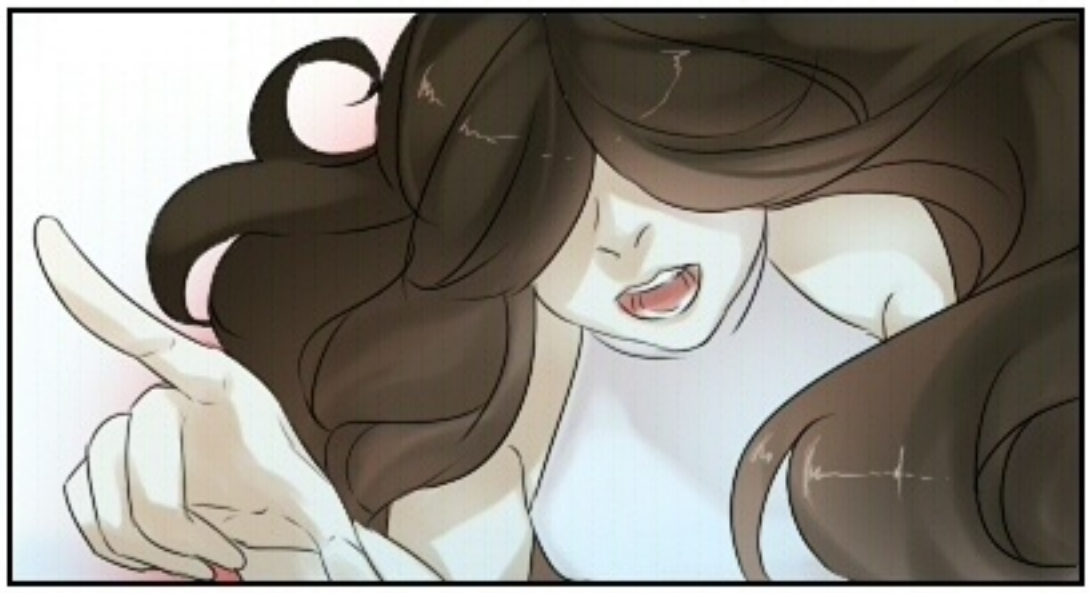

DAN SEBALIKNYA...
KALO NGGAK...

KAMU BAKAL
JADI KAYAK
TANTE ITUUU*--!!

HIIIE!!!

* HANTU GENTAYANGAN

IYA - IYAAA!!! AKU TERIMA!! AKU UDAH MATI!!

SIP!

BAGUS KALO KAMU NGERTI!

UGH-

TAPI....

PADAHAL AKU SUDAH MATI....

KALAU BEGINI...

KENAPA AKU MASIH DISINI....?

GIMANA CARANYA... MELANJUTKAN HIDUP...?

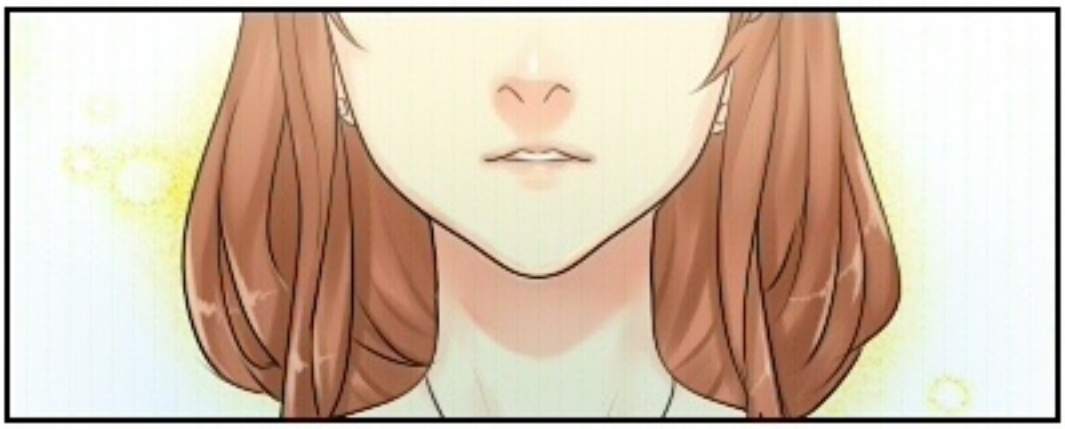

RAILO...?

NAME :RAILO SOLITA ALVIANO
AGE : 15 Y.O
DOB : 5 JANUARI
ZODIAC : CAPRICORN
LIKES : BUKU, BELAJAR, GAME, TIDUR.
DISLIKES : ORANG/ CEWEK TINGGI

NAME : (PANGGIL SAJA) BULAN
AGE :10 Y.O (KELIHATANNYA)
DOB : ??
ZODIAC : ??
LIKES : IKAN, SESUATU YANG EMPUK (RAMBUT RAILO MUNGKIN .-.)
DISLIKES : ??

kiku - atama
kikuatama
Ghost's Dilemma - kikuatama